



ENCUESTA ESTUDIANTIL DE EVALUACIÓN DOCENTE PROGRAMA DE AUTOEVALUACIÓN INSTITUCIONAL

SISTEMAS Y PROCEDIMIENTOS ADMINISTRATIVOS

Total de alumnos que respondieron la encuesta: 202

Las siguientes tablas y gráficos presentan la cantidad y porcentaje de alumnos que respondieron en cada categoría:
(los porcentajes se calculan sobre el total de encuestados que respondieron la pregunta)





| Preguntas | Siempre | | A menudo | | La mitad de las veces | | Pocas veces | | Nunca | |
|--|---------|-----|----------|-----|-----------------------|-----|-------------|------|-------|------|
| | | | | | | | | | | |
| ¿El programa es una herramienta útil para el cursado? | 84 | 42% | 81 | 41% | 19 | 10% | 16 | 8,0% | | 0,0% |
| ¿El docente cumplió con los horarios de las actividades? | 105 | 52% | 80 | 40% | 10 | 5% | 4 | 2,0% | 2 | 1,0% |
| ¿El docente explicó con claridad? | 108 | 54% | 62 | 31% | 18 | 9% | 12 | 6,0% | 1 | 0,5% |
| ¿El docente relacionó contenidos teóricos con la práctica? | 126 | 63% | 59 | 29% | 10 | 5% | 6 | 3,0% | | 0,0% |
| ¿Los contenidos se profundizaron en clase? | 71 | 35% | 95 | 47% | 27 | 13% | 8 | 4,0% | | 0,0% |
| ¿El trato fue abierto, respetuoso, amable? | 173 | 86% | 25 | 12% | 3 | 1% | 1 | 0,5% | | 0,0% |
| ¿El docente promovió la discusión y la participación? | 128 | 63% | 57 | 28% | 9 | 4% | 8 | 4,0% | | 0,0% |
| ¿Se usaron diferentes estrategias didácticas? | 102 | 51% | 68 | 34% | 19 | 9% | 10 | 5,0% | 2 | 1,0% |
| ¿Se puede acceder con facilidad al material requerido? | 138 | 68% | 60 | 30% | 3 | 1% | 1 | 0,5% | | 0,0% |
| ¿El material es suficiente para el abordaje de los temas? | 144 | 71% | 52 | 26% | 5 | 2% | 1 | 0,5% | | 0,0% |
| ¿Se adecuó el tiempo de evaluación a las actividades solicitadas? | 123 | 61% | 68 | 34% | 8 | 4% | 2 | 1,0% | | 0,0% |
| ¿Tuvo relación lo desarrollado en clase con los temas y formas de evaluación? | 138 | 69% | 55 | 27% | 6 | 3% | 2 | 1,0% | | 0,0% |
| ¿Las consignas de las evaluaciones fueron claras? | 146 | 73% | 51 | 26% | 2 | 1% | | 0,0% | | 0,0% |
| ¿El alumno puede comentar la corrección de los exámenes con el o los profesores? | 110 | 59% | 58 | 31% | 10 | 5% | 6 | 3,2% | 3 | 1,6% |



¿Cuándo se explicitaron los criterios de evaluación para los parciales, finales y/o prácticos?

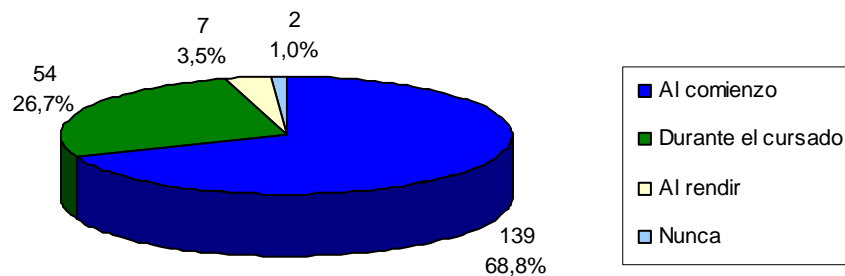

¿En qué medida se desarrolló el programa?

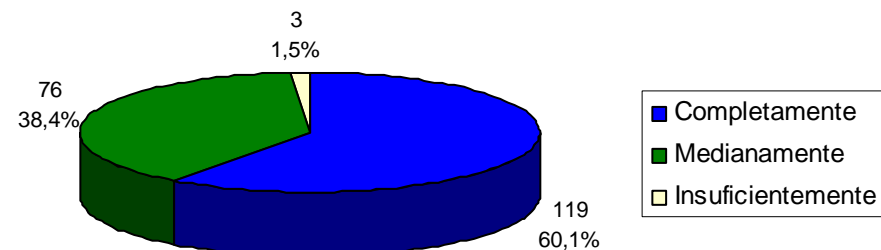

¿Los conocimientos que ud. tenía al comenzar el cursado eran suficientes para seguir el desarrollo de la materia?

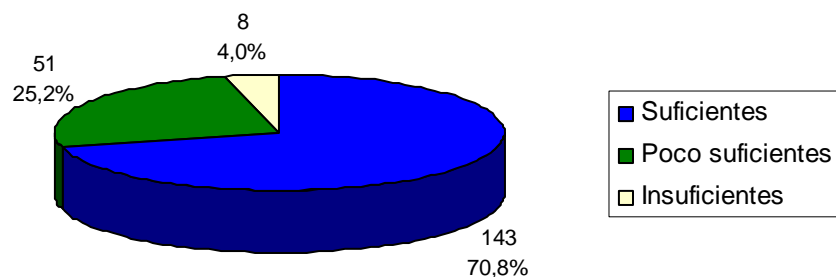

¿Asistió regularmente a clase?

