



Informe sobre el nivel de actividad de la Región Rosarioⁱ 1er trimestre 2019

Escuela de Economía

Directora

Mgs. María Florencia Secreto

Departamento de Análisis

Económico

Director

Lic. Pablo Zabala

Instituto de Investigaciones Económicas

Directora

Lic. Paula Báscolo

Investigador responsable

Dr. Hernán C. Lapelle

Contactos

ieeconomias@fcecon.unr.edu.ar



@ie_unr



Instituto de
Investigaciones
Económicas,
FCEyE, UNR

El presente informe expone los resultados del **ISARR**, el cual permite inferir las fluctuaciones del estado general de la economía regional a través de un conjunto de variables socioeconómicas. La estimación del ISARR así como la del PBG están dentro de las líneas tradicionales de investigación del Instituto de Investigaciones Económicas: la medición y análisis de la actividad económica regional.

La actividad del 1er trimestre de 2019 se contrajo un 0,4%

La actividad económica de la Región Rosario, medida a través del ISARR, cerró el primer trimestre de 2019 con un caída del 0,4% respecto al último de 2018. La contracción se inicia a partir del 2^{do} trimestre de 2018 cuando el Indicador se contrae un 1,4% respecto del período anterior. El deterioro se profundiza en el 3^{er} y 4^{to} trimestre cuando la actividad cae un 2,6% y un 4,2%, respectivamente.

Cuadro 1 – Estimación trimestral del ISARR y variaciones porcentuales. 1er trim 2017 – 1er trim 2019.

Trim.	ISARR	Trim. Anterior	Igual Trim. Año anterior
2017Q1	192,65	0,4%	-1,8%
2017Q2	194,83	1,1%	1,9%
2017Q3	196,93	1,1%	4,1%
2017Q4	196,63	-0,2%	2,5%
2018Q1	197,03	0,2%	2,3%
2018Q2	194,31	-1,4%	-0,3%
2018Q3	189,34	-2,6%	-3,9%
2018Q4	181,32	-4,2%	-7,8%
2019Q1	180,67	-0,4%	-8,3%

Fuente: elaboración propia

En abril de 2018 se inicia la recesión luego de que el ISARR alcance el guarismo de 197,4 en el mes anterior. A partir de entonces la actividad mensual viene contrayéndose hasta alcanzar en abril de 2019 el valor de 179,9, que lo posiciona por debajo de lo registrado en junio de 2012 (181,7). Tal como se observa en el gráfico 1, la tendencia ascendente del Indicador se quiebra a partir del primer trimestre de 2015.

Gráfico 1 – Evolución del ISARR. 1993-2018. 1993=100

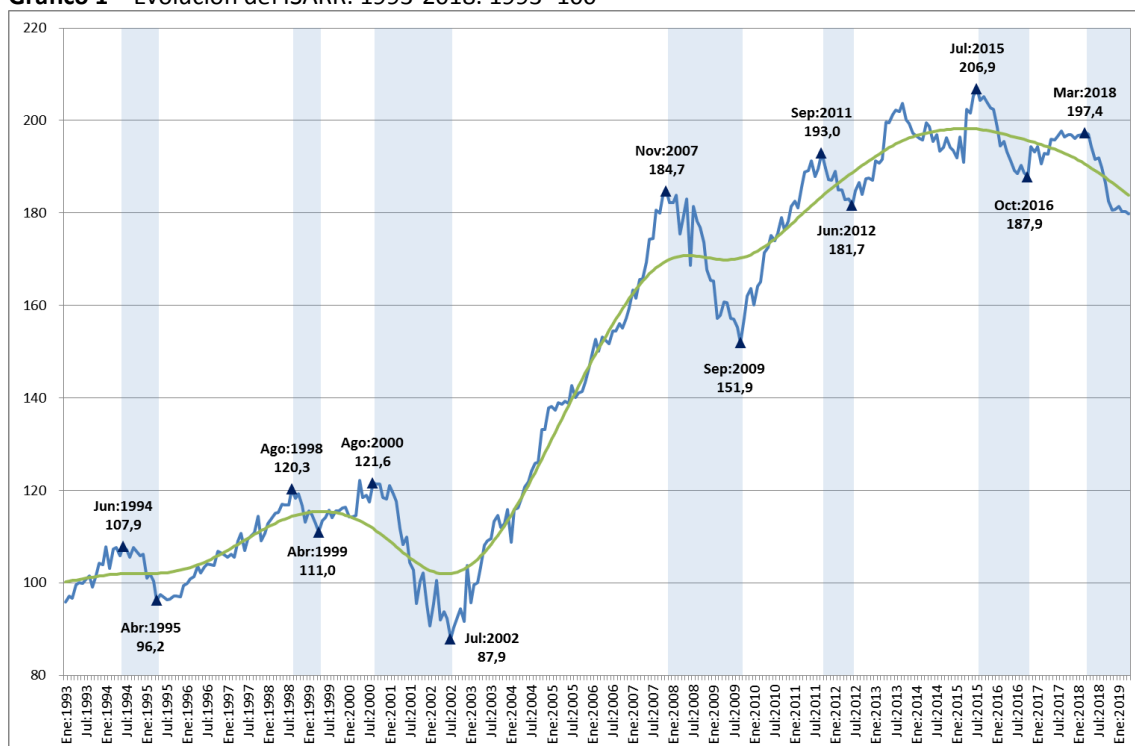

Nota: las áreas sombreadas muestran períodos de contracción del ciclo económico regional.

La línea de tendencia se obtuvo aplicando el filtro de Hodrick-Prescott.

Fuente: elaboración propia.

Comportamiento de los índices parciales y de las series que lo componen

La contracción del ISARR del 0,4% en el primer trimestre de 2019, es acompañada por la caída de los **Índices parciales de Ventas y de Producción Industrial**, los cuales se contraen un 2,8% y 2,2%, respectivamente (gráfico 2). No obstante, el **Índice parcial Gral./Empleo** crece en el período analizado un 2%, muy influido por el comportamiento del sector financiero. En el gráfico 3 se muestra el comportamiento de las series que conforman los subíndices y el ISARR. La mayoría de las variables registra caídas con excepción de la superficie permitida en la ciudad de Rosario y los depósitos reales en el sistema financiero de la Región.

Gráfico 2 – Variación % de los índices parciales en el 1er trim. de 2019 respecto al 4to de 2018.

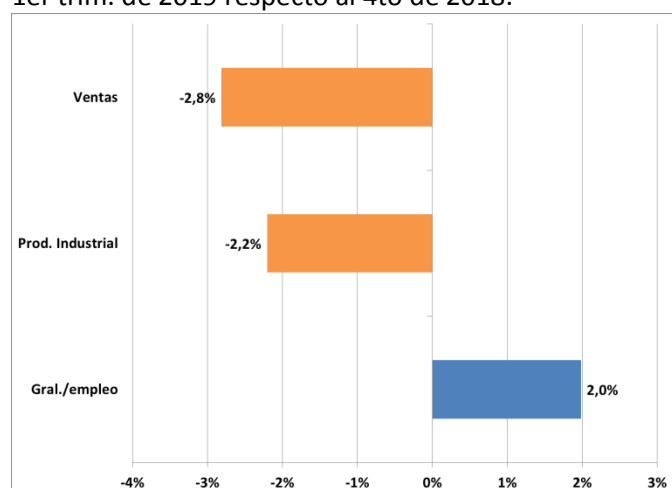

Fuente: elaboración propia.

Gráfico 3 – Variación % de las series que conforman el ISARR en el 1er trim. de 2019 respecto al 4to de 2018.

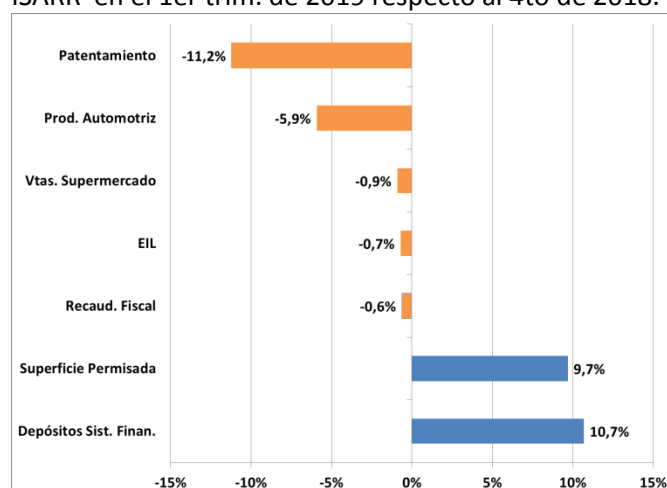

Comparación con otros indicadores

La caída del primer trimestre en el nivel de actividad de la Región Rosario fue levemente superior a la registrada a nivel país, medida a través del EMAE y por debajo a la observada para provincia de Santa Fe, según el ICASFE (cuadro 2). Si bien la actividad continua cayendo en las tres jurisdicciones, las tasas de contracción en el primer trimestre fueron inferiores a las registradas en tercer y cuarto trimestre de 2018.

Cuadro 2 – Variación % del EMAE, ICASFE e ISARR respecto al trimestre anterior

Semestre	EMAE	ICASFE	ISARR
2017Q1	0,5%	0,7%	0,4%
2017Q2	1,2%	0,8%	1,1%
2017Q3	1,6%	0,5%	1,1%
2017Q4	1,0%	0,9%	-0,2%
2018Q1	-0,3%	0,1%	0,2%
2018Q2	-4,7%	-1,5%	-1,4%
2018Q3	-0,3%	-2,6%	-2,6%
2018Q4	-1,2%	-2,4%	-4,2%
2019Q1	-0,2%	-0,7%	-0,4%

Fuente: elaboración propia.

ⁱ La Región Rosario comprende a los municipios de Capitán Bermúdez, Fray Luis Beltrán, Funes, Granadero Baigorria, Pérez, Puerto Gral. San Martín, Roldán, Rosario, San Lorenzo, Soldini y Villa Gobernador Gálvez. También se la conoce como Aglomerado Gran Rosario (AGR).

La metodología de estimación se encuentra disponible en Lapelle, Hernán C. (2017). *Dinámica económica en la Región Rosario en el período 1993-2012* (tesis doctoral). Universidad Nacional de Rosario, Rosario, Argentina. <http://hdl.handle.net/2133/11066>

El Estimador Mensual de Actividad Económica (EMAE) es un índice de cantidad tipo Laspeyres que constituye un anticipo provisorio del PBI trimestral. Es estimado por Instituto Nacional de Estadísticas y Censos (INDEC). El Índice Compuesto Coincidente Mensual de Actividad Económica de la provincia de Santa Fe (ICASFE) es un índice compuesto que se utiliza para conocer la evolución del nivel de actividad de la provincia. Es elaborado por el Centro de Estudios y Servicios de la Bolsa de Santa Fe.