

POBREZA Y DISTRIBUCIÓN DEL INGRESO EN EL AGLOMERADO GRAN ROSARIO: UN DESAFÍO PENDIENTE

Lac Prugent, Nora; Fernández, Marina; Gallese, Elda; Pacheco, Juan Manuel; Lac Prugent, Verónica;
Moneta, María Victoria; Musante, María Margarita
Instituto de Investigaciones Económicas, de la Escuela de Economía

Objetivos: Medir la incidencia de la pobreza y la indigencia que padecen los habitantes del Aglomerado Gran Rosario, en relación con los valores regional y nacional y analizar la evolución de los ingresos reales de sus pobladores, con una visión de mediano plazo que se remonta al último período democrático.

Brecha de la Pobreza e Indigencia

Periodo	Incidencia Pobreza en Hogares	Canasta Básica de Alimentos	Inversa del Coeficien. de Engel	Canasta Básica Total	Promedio del Hogar en adulto Equivalente	Básica Total del Hogar Promedio (a)	Ingreso Total Familiar (b)	Brecha (b-a)	Brecha (b-a)/a
	%	\$		\$		\$	\$	\$	%
May '01 ⁽¹⁾	26,2	63,2	2,44	154,3	3,78	548,6	305,1	-243,5	44,4
Oct '01 ⁽¹⁾	28,0	61,0	2,46	150,1	3,74	528,3	282,3	-246,0	46,6
May '02 ⁽¹⁾	41,4	81,8	2,37	193,8	3,52	641,6	300,9	-340,7	53,1
Oct '02 ⁽²⁾	45,7	104,9	2,21	231,8	3,46	756,3	375,6	-380,7	50,3
May '03 ⁽³⁾	42,6	106,5	2,18	232,3	3,50	766,1	387,0	-379,1	49,5

Fuente: INDEC

⁽¹⁾Corresponde a conjunto "28 aglomerados" cubiertos por la Encuesta Permanente de Hogares

⁽²⁾Corresponde a conjunto "31 aglomerados" cubiertos por la Encuesta Permanente de Hogares

⁽³⁾Corresponde a conjunto "31 aglomerados" cubiertos por la Encuesta Permanente de Hogares, excluyendo el aglomerado Gran Santa Fe, cuyo relevamiento se postergó debido a las inundaciones

Ingreso real, Aglomerado Gran Rosario Mayo 1984- Mayo 2003 Deciles Inferiores

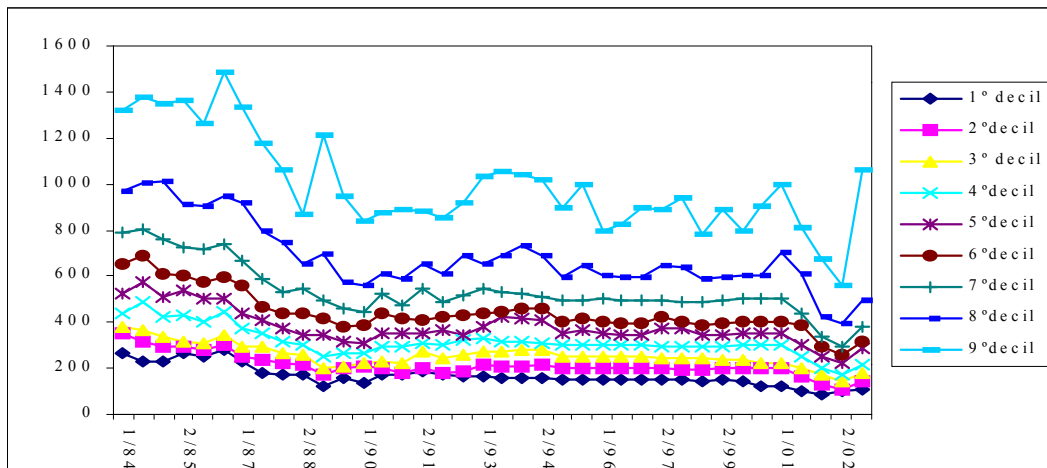

Fuente: Elaboración propia en bas a datos de la EPH-INDEC-IPEC

El panorama es preocupante. La meta de reducir la pobreza extrema a la mitad para el año 2015, deseada y fijada en los Objetivos de Desarrollo del Milenio acordada en el seno de la Naciones Unidas en 2000, es una esperanza alentadora para el país y la región.